Carlos Richter N° 421

Frutillar · · Código V022

Venta · $ 400.000.000

Equivalencia: $ 400.000.000 CLP · UF 9.657,35

UF del día: $ 41.419,22 CLP · Fecha: 27-11-2026

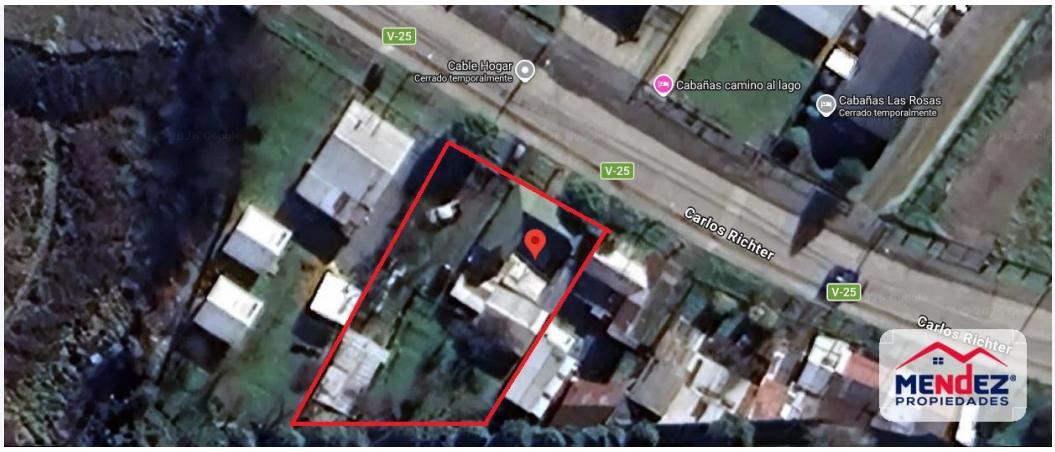

Detalle de la propiedad

Tipo	Sitio	Comuna	Frutillar
Terreno	939.59 m²		

Descripción

¡Oportunidad única en Frutillar: Amplio sitio residencial y de alta plusvalía! Se vende espectacular terreno de 939,59 m² ubicado en la cotizada Calle Carlos Richter, en la encantadora ciudad de Frutillar. Este inmueble representa una oportunidad de inversión estratégica debido a su generoso metraje, entorno consolidado y excelente accesibilidad, siendo la alternativa ideal para llevar a cabo un proyecto habitacional exclusivo o un desarrollo turístico de alto nivel. Atributos y Potencial del Terreno: Amplia superficie: 939,59 m² de terreno urbano con excelente topografía y aprovechamiento de espacio. Ubicación estratégica: Emplazado en Calle Carlos Richter, una zona de constante revalorización, caracterizada por su tranquilidad, seguridad y entorno residencial de calidad. Entorno y servicios: A minutos del Teatro del Lago, la costanera del Lago Llanquihue, colegios de prestigio, comercio local, restaurantes y todos los atractivos turís...

Ficha resumida. Descripción completa, fotografías y antecedentes: Ver propiedad en el sitio web.

Méndez Propiedades · Puerto Montt
Ventas y arriendos: +56 9 8921 6111 / +56 9 9161 9300 · Oficina: +56 65 2316800
comercial@corredoramendez.cl · Antonio Varas, Of. 301