Benavente 379 Oficina 206, 207 y 208, Edificio Josefa Tellez

Puerto Montt · · Código A090

Arriendo · $ 900.000

Equivalencia: $ 900.000 CLP · UF 21,72

UF del día: $ 41.433,00 CLP · Fecha: 29-11-2026

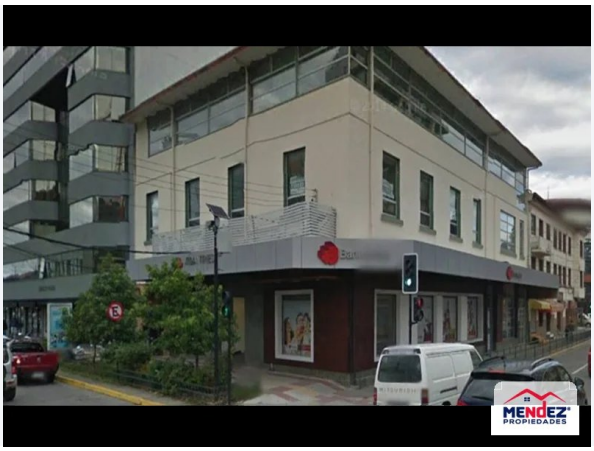

Detalle de la propiedad

Tipo	Oficina	Comuna	Puerto Montt

Descripción

¡EXCELENTE OPORTUNIDAD DE ARRIENDO! Oficinas Unidas en Pleno Centro Se arrienda un amplio y funcional espacio compuesto por 3 oficinas unidas entre sí (Oficinas 206, 207 y 208), ubicadas en el 2do piso del prestigioso Edificio Josefa Téllez. Ubicación Estratégica e Inmejorable: A solo una cuadra de la Plaza de Armas. Conectividad total: a pasos de bancos, notarías, servicios públicos y entidades privadas. ¡Todo al alcance de tu mano! Distribución y Espacios (Diseño de 2 Niveles): Primer Piso: Planta libre con privados ideales para módulos de trabajo o atención de público. Segundo Piso: Planta libre adicional con privado independiente, perfecta para gerencia o sala de reuniones. Servicios: Cocina equipada en el segundo piso y 4 baños distribuidos para la comodidad de tu equipo y clientes. Un lugar ideal para consolidar tu empresa o servicios profesionales

Ficha resumida. Descripción completa, fotografías y antecedentes: Ver propiedad en el sitio web.

Méndez Propiedades · Puerto Montt
Ventas y arriendos: +56 9 8921 6111 / +56 9 9161 9300 · Oficina: +56 65 2316800
comercial@corredoramendez.cl · Antonio Varas, Of. 301